



PRESENTATION



SUD-OUEST





SOMMAIRE



COLAS SUD OUEST

 Quelques chiffres.....	5
 Implantation Agences.....	6
 Effectifs 2012 à 2017.....	7
 Parc matériel 2018.....	8-9

COLAS SUD OUEST AGENCE ANGOULEME

 Colas en bref.....	11
 Organigramme	12
 Effectif 2018.....	13-15
 Parc matériel 2018.....	16-17
 Coordonnées.....	18

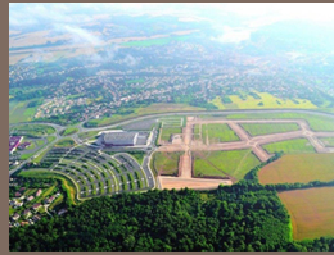

COLAS Sud Ouest



Quelques chiffres

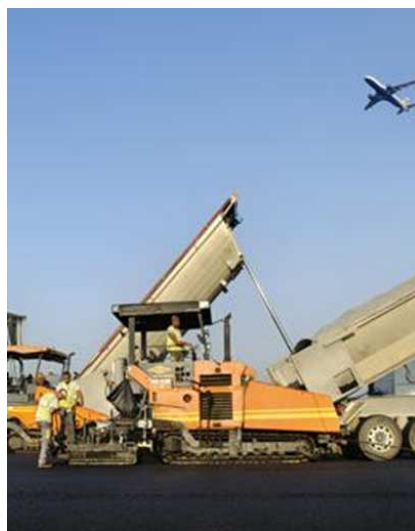

3 100 collaborateurs

60% de compagnons

25% d'Etam

15% de cadres

43 établissements
travaux

45 carrières et
gravières

11 usines

22 postes d'enrobage
fixes et 2 mobiles

9 centrales béton

**Production annuelle
de matériaux**

6,4 Mt de granulats

1,35 million de tonnes
d'enrobés

110 000 tonnes de
liants

Implantation agences

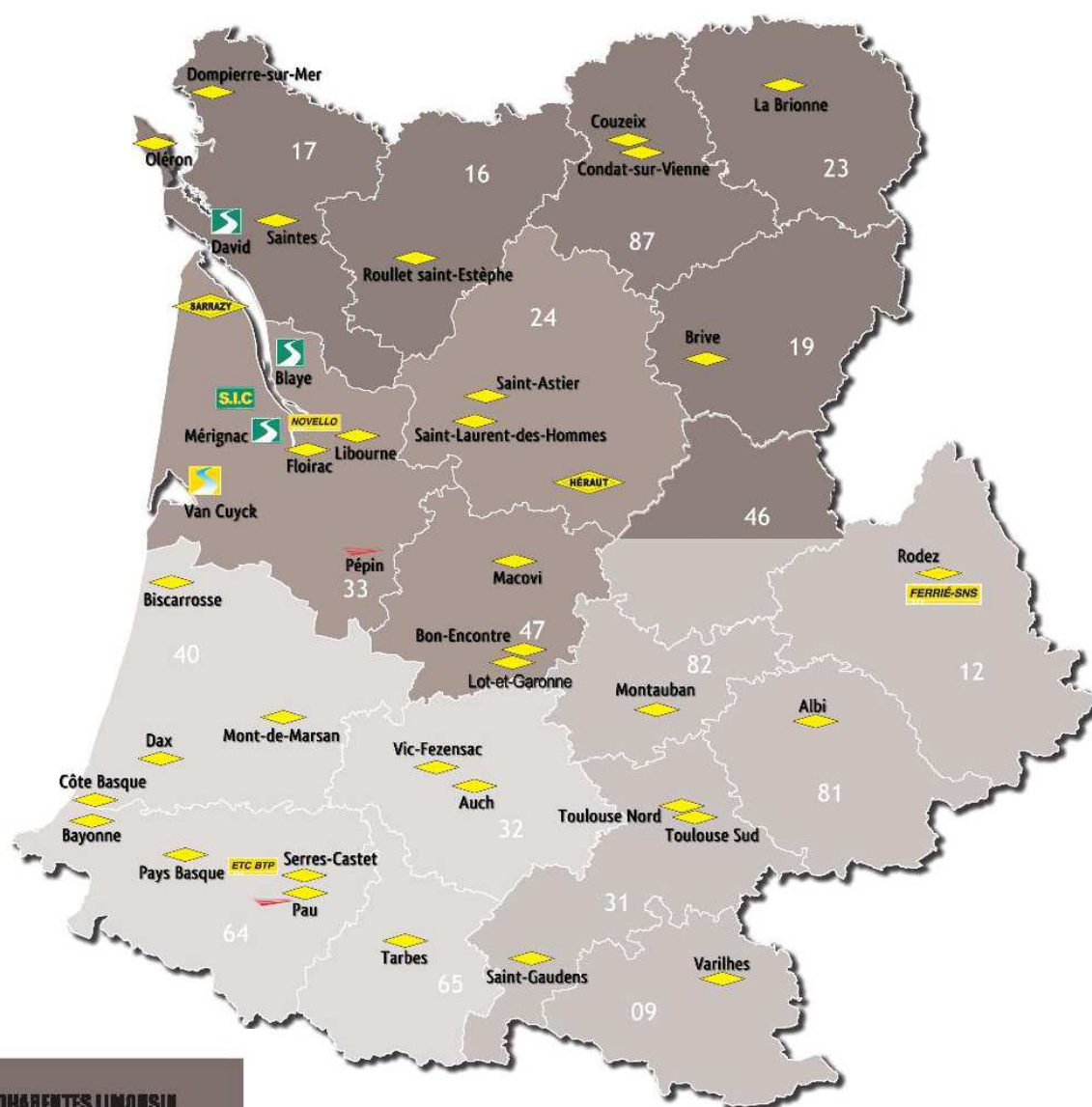

	CHARENTES LIMOUSIN
	NORD AQUITAINE
	MIDI PYRENNÉES
	PYRÉNÉES ADOUR GASCogne

Effectifs



EFFECTIFS 2012 à 2017 pour COLAS SUD OUEST (Effectifs moyens annuels)

	Cadres	% cadres	ETAM	% ETAM	Ouvriers	% Ouvriers	Total	% Total
2012	188	13,4%	320	22,8%	896	63,8%	1404	100%
2013	427	14,7%	700	24,1%	1780	61,2%	2907	100%
2014	413	14,8%	663	23,8%	1714	61,4%	2790	100%
2015	397	14,9%	623	23,5%	1636	61,6%	2656	100 %
2016	398	15.2 %	611	23.4 %	1602	61.4 %	2611	100 %
2017	414	15.6 %	636	24.0 %	1602	60.4 %	2652	100 %

MATERIEL DE MISE EN ŒUVRE

❖ FINISSEUR	40
❖ REPANDEUSE A LIANTS	56
❖ POINT A TEMPS AUTOMATIQUE	11
❖ GRAVILLONNEUR Porté	190
❖ REPANDEUR DOSEUR PULVERULENT	2
❖ POSE-BORDURES AUTOMOTEURS	5

MATERIEL DE COMPACTAGE

❖ COMPACTEUR STATIQUE SUR PNEUS	24
❖ COMPACTEUR VIBRANT DOUBLE BILLE > 1.2 m	49
❖ COMPACTEUR MIXTE	30
❖ COMPACTEUR AUTOMOBILE MONOBILLE	13

MATERIEL DE TERRASSEMENT

❖ PELLE HYDRAULIQUE / CHENILLES	74
❖ PELLE HYDRAULIQUE / PNEUS	93
❖ MINIPELLE	17
❖ TRACTOPELLE	38
❖ PELLE TYPE MECALAC	9
❖ CHARGEUSE CHENILLES	5
❖ CHARGEUSE PNEUS	114
❖ BOUTEUR CHENILLES	5
❖ TOMBEREAU ARTICULE	19
❖ TOMBEREAU RIGIDE	13
❖ NIVELEUSE	44

Parc Matériel 2018



MATERIEL DE TRANSPORT

❖ CAMION	351
❖ TRACTEUR ROUTIER	117
❖ SEMI REMORQUE	236

VEHICULES DE LIAISON

❖ VEHICULE SOCIETE 2 PLACES	
❖ VEHICULE DE SOCIETE 2 PLACES	79
❖ FOURGONNETTE	410
❖ FOURGON	490

MATERIELS SPECIAUX

❖ MACHINES A COULIS	4
❖ MACHINES DE RETRAITEMENT DE CHAUSSEES	2
❖ MACHINES DE RETRAITEMENT DE SOLS	2
❖ CONCASSEURS MOBILES	3
❖ CRIBLEUSE MOBILE	2

MATERIEL INDUSTRIEL

❖ POSTE D'ENROBAGE FIXE A CHAUD	21
❖ CENTRALE DE MALAXAGE FIXE A FROID	21
❖ POSTE D'ENROBAGE MOBILE A CHAUD	4
❖ CENTRALE DE MALAXAGE MOBILE A FROID	6
❖ USINE EMULSION	10
❖ INSTALLATIONS DE CARRIERE	45
❖ CENTRALE A BETON	10



COLAS SUD-OUEST

Agence Angoulême



Colas Sud-Ouest Agence Angoulême en bref



Implantée en Charente depuis **1971**



Environ **18 M€** de chiffre d'affaires annuel



103 collaborateurs dont :

- **66** Compagnons
- **25** ETAM
- **12** Cadres



Plus de **200** chantiers réalisés chaque année



2 sites :



➤ **Agence d'ANGOULEME** (située sur la commune de ROULLET ST ESTEPHE) comprenant :

- Direction
- Service administratif
- Bureau d'Etudes
- Atelier
- Dépôt
- Laboratoire régional
- Plate-forme de transit de matériaux
- Exploitation (3 conducteurs de travaux)
- 12 équipes



➤ **Secteur de COGNAC** comprenant :

- Exploitation (1 conducteur de travaux)
- 3 équipes

Organigramme Angoulême

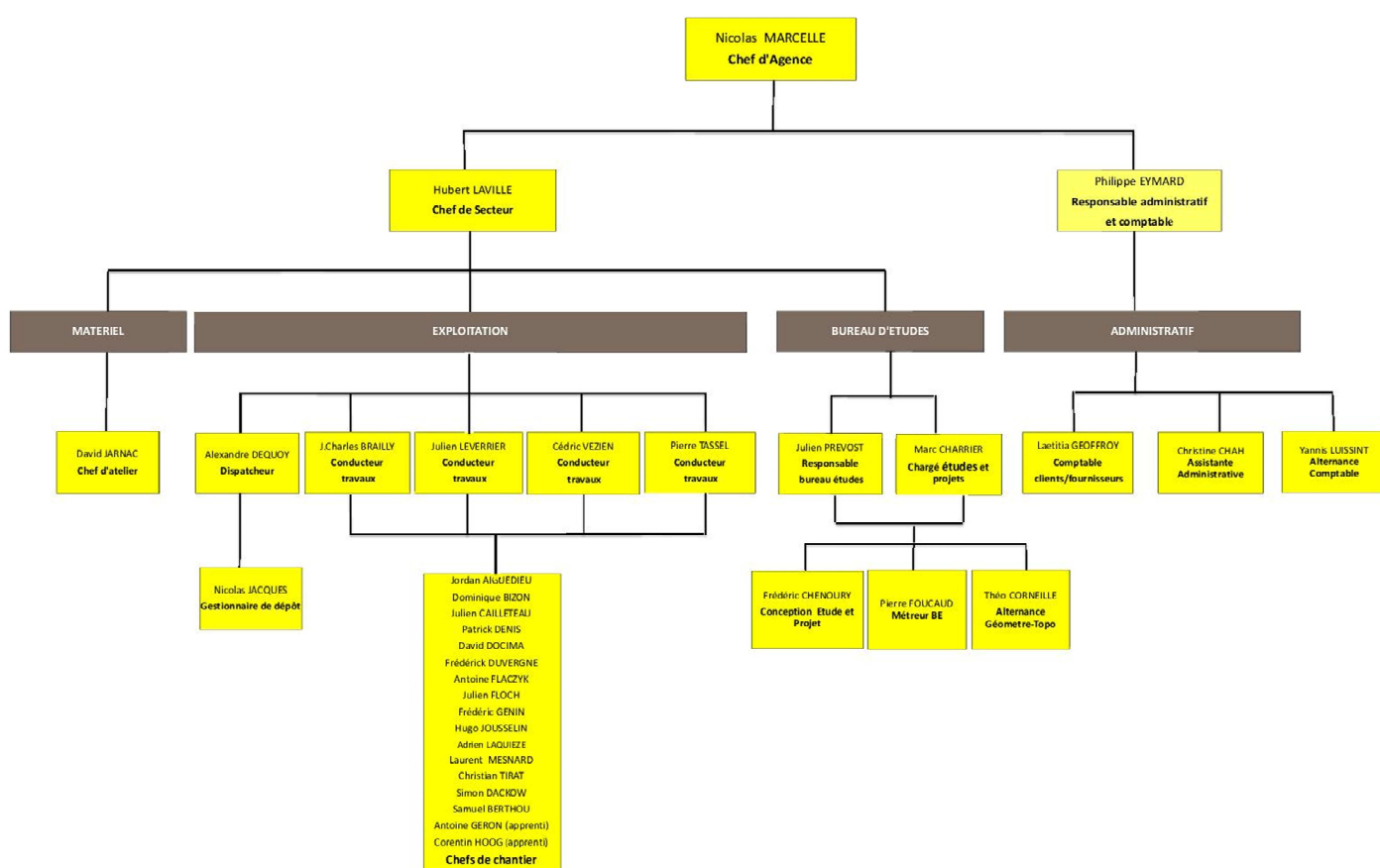

Liste du personnel



CATEGORIE	Noms - Prénoms	Fonctions	ANC	STATUT
CHEF DE SECTEUR	LAVILLE Hubert	CHEF DE SECTEUR	21	CADRE
Sous-total :	1			
CHEF D'AGENCE	MARCELLE Nicolas	CHEF D'AGENCE	19	CADRE
Sous-total :	1			
ENCADREMENT TRAVAUX	BRAILLY JEAN-CHARLES	COND TX PRINCIPAL	16	CADRE
	DEQUOY Alexandre	CONDUCTEUR DE TRAVAUX	24	CADRE
	LEVERRIER Julien	CONDUCTEUR TX INGEN	10	CADRE
	MORTEL Mathieu	CONDUCTEUR TX PRINCIPAL	17	CADRE
	TASSEL Pierre	CONDUCTEUR TX INGEN	9	CADRE
	VEZIEN Cédric	CONDUCTEUR TX INGEN	7	CADRE
Sous-total :	6			
ADMINISTRATIF	CHAH Christine	AGENT ADMINISTRATIF	1	ETAM
	EYMARD Philippe	RESP. ADMINISTRATIF	20	CADRE
	GEOFFROY Laetitia	AGENT ADMINISTRATIF	18	ETAM
Sous-total :	3			
BUREAU D'ETUDE	CHARRIER Marc	CHARGE ETUDES ET PROJETS	0	CADRE
	CHENOURY Frédéric	CONCEPT. ETUDE&PROJET	11	ETAM
	FOUCAUD Pierre	METREUR BE	5	ETAM
	PREVOST Julien	RESP BE & PROJET	14	CADRE
Sous-total :	4			
MATERIEL	JARNAC David	CHEF ATELIER DE REPARATION	11	ETAM
	MOREAU ANTHONY	MECANICIEN	5	COMPAGNON
Sous-total :	2			
POSTE	DA COSTA Jean-Pierre	CHEF DE POSTE	16	ETAM
	HIDALGO Emile	CHEF DE POSTE	37	ETAM
Sous-total :	2			
DEPOT	JACQUES Nicolas	GESTIONNAIRE DE DEPOT	0	ETAM
Sous-total :	1			
CHEFS DE CHANTIERS	AIGUEDIEU Jordan	CHEF DE CHANTIER ROUTIER	7	ETAM
	BERTHOU Samuel	CHEF DE CHANTIER ROUTIER	0	ETAM
	BIZON Dominique	CHEF DE CHANTIER PRINCIPAL	21	CADRE
	CAILLETEAU Julien	CHEF DE CHANTIER ROUTIER	8	ETAM
	DACKOW Simon	CHEF DE CHANTIER ROUTIER	5	ETAM
	DENIS PATRICK	CHEF CHANT ROUT	17	ETAM
	DO CIMA David	CHEF DE CHANTIER ROUTIER	11	ETAM
	DUVERGNE Frederick	CHEF CHANT ROUT	12	ETAM
	FLACZYK Antoine	CHEF DE CHANTIER	11	ETAM
	FLOCH Julien	CHEF CHANT ROUT	11	ETAM
	JOUSSELIN Hugo	CHEF CHANT ROUT	7	ETAM
	LAQUIEZE Adrien	CONTREMAITRE DE CHANTIER ROUTIER	1	ETAM
	MESNARD LAURENT	CHEF DE CHANTIER ROUTIER	28	ETAM
	TIRAT CHRISTIAN	CHEF DE CHANTIER ROUTIER	14	ETAM
Sous-total :	13			
CHEFS D'EQUIPES	DE ALBUQUERQUE FIGUEIR	MAITRE COMPAGNON	19	COMPAGNON
	GENIN FREDERIC	CHEF D'EQUIPE	29	COMPAGNON
Sous-total :	2			

Liste du personnel



CATEGORIE	Noms - Prénoms	Fonctions	ANC	STATUT
CONDUCTEURS D'ENGINS	ANTONA Christophe	CONDUCTEUR D'ENGINS	1	COMPAGNON
	BAGUENARD Mickael	CONDUCTEUR ENGINS	7	COMPAGNON
	BELLOT JEAN-FRANCOIS	CONDUCTEUR PELLE	24	COMPAGNON
	BERNARD Bruno	CONDUCTEUR D'ENGINS	15	COMPAGNON
	BERRY Julien	CONDUCTEUR REPA NDEUSE	10	COMPAGNON
	BROTHIER Fabien	CONDUCTEUR D'ENGIN	10	COMPAGNON
	COCARD Philippe	CONDUCTEUR D'ENGIN	30	COMPAGNON
	DEBORDE FREDERIC	CONDUCTEUR D'ENGINS	16	COMPAGNON
	DOUX Guillaume	CONDUCTEUR D' ENGINS	14	COMPAGNON
	FERREIRA Amandio	CONDUCTEUR D'ENGIN	37	COMPAGNON
	FEUGNET CHRISTOPHE	CONDUCTEUR FINISSEUR	28	COMPAGNON
	FREDON CHRISTOPHER	CONDUCTEUR D'ENGINS	10	COMPAGNON
	GENDRINEAU LAURENT	CONDUCTEUR NIV ELEUSE	12	COMPAGNON
	GEORGET Nicolas	CONDUCTEUR D'ENGIN	11	COMPAGNON
	GODARD JEAN-LUC	CONDUCTEUR CYLINDREUR	26	COMPAGNON
	GUIBERT Eddy	CONDUCTEUR D'ENGIN	19	COMPAGNON
	JOSEPH Wesley	CONDUCTEUR D'ENGIN	10	COMPAGNON
	LABORDERIE Jean	CONDUCTEUR D'ENGIN	29	COMPAGNON
	LONGUETEAU PHILIPPE	CONDUCTEUR CYLINDRE	16	COMPAGNON
	MICHEL Pierre	CONDUCTEUR D'ENGIN	2	COMPAGNON
	MOREAU OLIVIER	CONDUCTEUR D'ENGINS	1	COMPAGNON
	RULLAND DIDIER	CONDUCTEUR D'ENGINS	16	COMPAGNON
	TEXIER FRANCK	CONDUCTEUR REPA NDEUSE	19	COMPAGNON
	TRIBOT ALAIN	CONDUCTEUR FINISSEUR	29	COMPAGNON
Sous-total :	24			
CHAUFFEURS P.L	DENIS JEAN-LUC	CHAUFFEUR PL	13	COMPAGNON
	DESLIAS REGIS	CHAUFFEUR PL	9	COMPAGNON
	DOUHAUD Joel	CHAUFFEUR PL	11	COMPAGNON
	DUVERGNE Gilbert	CHAUFFEUR PL	38	COMPAGNON
	LABLANCHE ARNAUD	CHAUFFEUR PL	11	COMPAGNON
	MENAGER JEAN-PHILIPPE	CHAUFFEUR PL	29	COMPAGNON
	RAYNAUD JEAN-JACQUES	CHAUFFEUR PL	29	COMPAGNON
	SAKER HOCINE	CHAUFFEUR PL	11	COMPAGNON
	VRIGNAUD JEAN-PAUL	CHAUFFEUR PL	27	COMPAGNON
	VRIGNON THIERRY	CHAUFFEUR PL	13	COMPAGNON
Sous-total :	10			

Liste du personnel



CATEGORIE	Noms - Prénoms	Fonctions	ANC	STATUT
MACONS	BENARD HERVE	MA CON VRD	29	COMPAGNON
	DE OLIVEIRA Christophe	MA CON VRD	12	COMPAGNON
	HAMICHE FARID	MA CON VRD	0	COMPAGNON
	JAHAN CHRISTIAN	MA CON VRD	29	COMPAGNON
	LAFFENETRE JEAN CLAUD	MA CON VRD	28	COMPAGNON
	MAUBOIS FREDERIC	MA CON VRD	12	COMPAGNON
	PEDRONI STEPHANE	MA CON VRD	10	COMPAGNON
	REGEON STEPHANE	MA CON VRD	13	COMPAGNON
	ROY JEAN-PHILIPPE	MA CON VRD	10	COMPAGNON
	TAGUEB LOUNIS	MA CON VRD	1	COMPAGNON
	THIMONET GREGORY	MA CON VRD	11	COMPAGNON
Sous-total :	11			
OUVRIERS ROUTIERS	ADDAOUDI MOHAMED	OUVRIER ROUTIER	1	COMPAGNON
	AFGOUN Eric	OUVRIER VRD	13	COMPAGNON
	BEAUDOUT EMILE	OUVRIER ROUTIER	1	COMPAGNON
	BRION STEPHANE	OUVRIER ROUTIER	16	COMPAGNON
	DINDINAUD Léo	OUVRIER ROUTIER	0	COMPAGNON
	FAURE MICKAEL	REGLEUR FINISSEUR	7	COMPAGNON
	HUGUET Stephane	OUVRIER VRD	11	COMPAGNON
	LAGIER Alain	OUVRIER VRD	34	COMPAGNON
	MAYO Carlos	OUVRIER ROUTIER	11	COMPAGNON
	MCOLO Hamada	OUVRIER ROUTIER	4	COMPAGNON
	MERLE Lionel	OUVRIER VRD	13	COMPAGNON
	MESNIER GERALD	OUVRIER ROUTIER	11	COMPAGNON
	NIANE AMADOU	OUVRIER ROUTIER	13	COMPAGNON
	PELABON Sebastien	OUVRIER VRD	7	COMPAGNON
	REVERSEAU Jean Pierre	OUVRIER VRD	10	COMPAGNON
	ROMAIN Julien	OUVRIER VRD	9	COMPAGNON
	TRIBOT Axel Thomas	OUVRIER ROUTIER	5	COMPAGNON
Sous-total :	17			
CONTRATS	CHASSAIN Benjamin	OUVRIER ROUTIER EN FORMATION	1	COMPAGNON
	CORNILLE Théo	GEOMETRE TOPOGRAPHIE EN APPRENTISSAGE	2	ETAM
	GERON Antoine	CONT CHANT RT EN APPRENTISSAGE	1	ETAM
	HOOG Corentin	CONT CHANT RT EN APPRENTISSAGE	3	ETAM
	LUSSINT Yannis	COMPTABLE EN FORMATION	0	ETAM
Sous-total :	5			
TOTAL GENERAL :	103			

Parc matériel 2018



DESIGNATION	MODELE	MARQUE
ELEVATEUR FOURCHES MOT. DIESEL	MT1033	MANITOU
1		
PELLE / CHENILLES 25 A 30T	EC240	VOLVO TP
PELLE S/PNEUS 12 A 18T	A309LI	LIEBHERR
PELLE S/PNEUS 18 A 21T	A316	LIEBHERR
PELLE S/PNEUS 18 A 21T	A900C	LIEBHERR
PELLE S/PNEUS 18 A 21T	A904C	LIEBHERR
PELLE S/PNEUS 21 A 25T	A920	LIEBHERR
PELLE S/PNEUS 12 A 18T	A910	LIEBHERR
PELLE S/PNEUS 12 A 18T	A914	LIEBHERR
8		
MECALAC	12MTX	MECALAC
1		
TRACTO PELLE	3 CX MAJOR	JCB
TRACTO PELLE	3 CX MAJOR	JCB
TRACTO PELLE	695 ST	CASE
3		
CHARGEUSE PNEUS COMPACTE	908 VERSION STD	CATERPILLA
1		
NIVELEUSE	12H	CATERPILLA
1		
COMPACTEUR/PNEUS	PS 300B	CATERPILLA
COMPACTEUR/PNEUS	BOMAG BW 27 RH	BOMAG
COMPACTEUR TERRASSEMNT MONOBIL	BOMAG BW216D3	BOMAG
3		
TANDEM VIBRANT 8 A 10T	WGHW-H246	HAMM
1		
MINI FINISSEUR	FINISSEUR ABG TITAN 2820	ABG
FINISSEUR AUTOM. POUR ENROBES	P7820C	VOLVO TP
2		
REPANDEUSE	717ATH	ACMAR
REPANDEUSE	REPANDEUSE4173000L	ACMAR
2		
GRAV PORTE HYDROPNEU	GPB14000	SECMAIR
GRAV PORTE HYDRAULIQ	ROLA 500	MAUGUIN
GRAV PORTE HYDRAULIQ	ROLA 300C	MAUGUIN
GRAV PORTE HYDROPNEU	GPB14000	SECMAIR
GRAV PORTE HYDROPNEU	GPB14000	SECMAIR
GRAVIL.SECMAIR GPB 1400	GRAVIL.SECMAIR GPB 1400	SECMAIR
GRAVILLONNEUR PORTE	GPB 14000	SECMAIR
GRAV PORTE HYDROPNEU	VEYMONT	SECMAIR
GRAVILLONNEUR VEYMONT	GRAVILLONNEUR VEYMONT	SECMAIR
GRAV PORTE HYDROPNEU	VEYMONT	SECMAIR
GRAVILLONNEUR PORTE	GPB 14000	SECMAIR
11		
VEHICULE STE 2 PLACES	CLIO CAMPUS	RENAULT
VEHICULE SOCIETE	CLIODCI90ECO2	RENAULT
2		

Parc matériel 2018



DESIGNATION	MODELE	MARQUE
FOURGONNETTE	KANGOODCI90	RENAULT
FOURGONNETTE	PARTNERL1H1BLUEHDI100	PEUGEOT
2		
CTTE BENNE 7PL	35C15D	IVECO
CTTE BENNE 7PL	DAILY 35C15D	IVECO
2		
CHASSIS CABINE PICK UP 4x2	35C13V12	IVECO
1		
CAMIONNETTE	MASTERCCABINER3500RJL4DCI12	RENAULT
CAMIONNETTE	MASTERCCABINER3500RJL4DCI12	RENAULT
2		
FOURGON TOLE 4X2	MASTER L2H2	RENAULT
FOURGON TOLE 4X2	MASTER L2H2	RENAULT
FOURGON TOLE 4X2	MASTER L2H2	RENAULT
FOURGON TOLE 4X2	MASTER L2H2	RENAULT
FOURGON	MASTERF3500L2H2DCI125	RENAULT
FOURGON	MASTERF3500L2H2DCI125	RENAULT
FOURGON	MASTERF3500L2H2DCI125	RENAULT
FOURGON	MASTERF3500L2H2DCI125	RENAULT
FOURGON	MASTER F3500 L2H2 DCI 125	RENAULT
FOURGON	MASTER	RENAULT
FOURGON	MASTERF3500L2H2DCI130	RENAULT
FOURGON	MASTERF3500L2H2DCI130	RENAULT
FOURGON	EXPERTL2HDI120	PEUGEOT
13		
CAMION 10T 4X2	KERAX370.19	RENAULT VI
CAMION 4X2	KERAX 370.19	RENAULT VI
CAMION 4X2	FL14-280 4X2	VOLVO TRUC
CAMION 10T 4X2	D14	RENAULT
CAMION 6X4	KERAX 300-26	RENAULT VI
CAMION 8X4	FFDK-3K 32	MAN
CAMION 8X4	MAN 35400BB BIBENNE 8X4	MAN
CAMION 6X4	KERAX 410-26	RENAULT VI
CAMION 6X4	MAN TGS 33360 BB 6X4	MAN
CAMION 8X4	FM440-32	VOLVO TRUC
CAMION 8X4	MAN TGS 35400 8X4 BB	MAN
CAMION 3 ESSIEUX ET PLUS	C380	RENAULT VI
12		
TRACTEUR ROUTIER 4X2	PREMIUM LANDER 460.19	RENAULT VI
TRACTEUR ROUTIER 4X2	FH13 4X2	VOLVO TRUC
2		
SREM BENNE	19-464FLT	MARREL
SREM BENNE	KARURE TP2	KAISER
SREM PORTE ENGIN	SSB325PM	KAISER
SREM BENNE	MULTIRUNNER	BENALU
SREM PORTE ENGIN	SREM PTE ENGIN 3 ESSIEUX	FAYMONVIL
SREM CITERNE	CPH 6E	RINCHEVAL
6		
STYLBOX 4900 VR	STYLBOX 4900 VR	JCR EQPT
STYLBOX 4900 VR	STYLBOX 4900 VR	JCR EQPT
2		
ROULOTTE CHANTIER DEPLACABLE	M5217-4 S BERCE	FEMIL
ROULOTTE CHANTIER DEPLACABLE	M5217-4 S BERCE	FEMIL
ROULOTTE CHANTIER DEPLACABLE	M5217-4 S BERCE	FEMIL
3		
TOTAL	81	

Coordonnées Angoulême

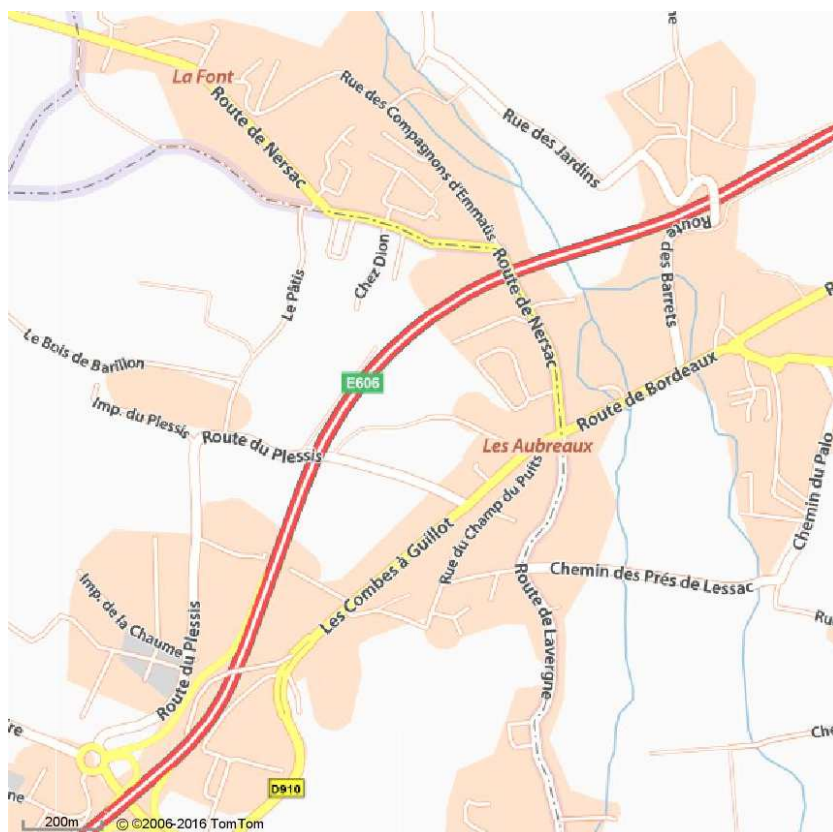

Adresse : ZE Les Aubreaux
Lieu-dit Four à chaux
16440 ROULLET ST ESTEPHE



Tél : 05.45.61.06.13



Fax : 05.45.61.55.68



SIRET : 329 405 211 00775



Site internet : www.colas.com



Mail : nicolas.marcelle@colas-so.com